

**D.S.**  
**Maria Rosa CURELLO**

**D.S.G.A.**  
**Patrizia Gualtieri**

Gestione delle comunicazioni interne, verifiche dell'efficacia e dell'efficienza del sistema, collaborazione al Piano di Miglioramento

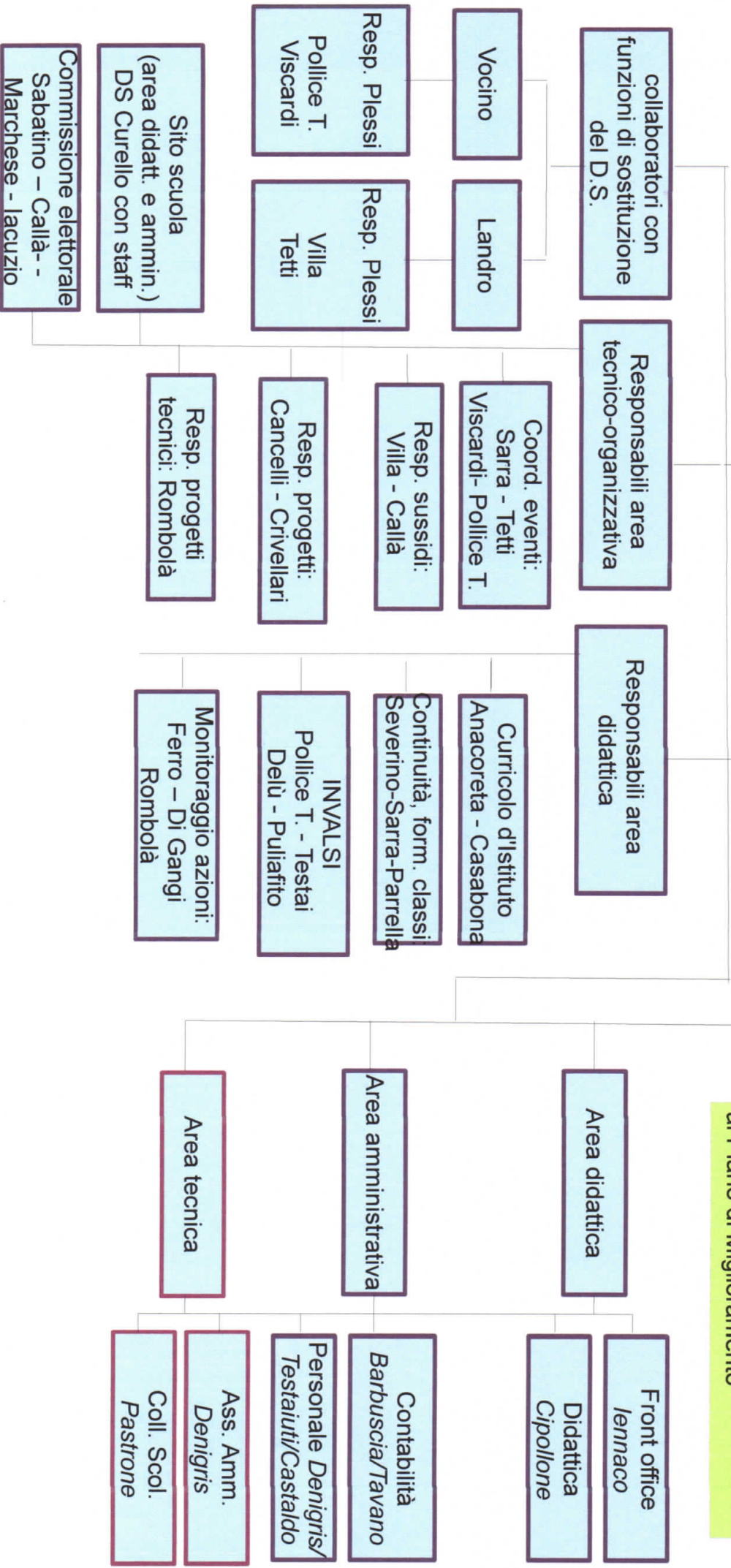

**Resp. Area sicurezza**  
**Lano (FS e ASPP)**

**Animatore digitale**  
**Ferro**

Napoli

Vincenti

Diaferio

Di Gangi

Pop

Rombolà

Mihaes

RESPONSABILI DI DIPARTIMENTO

LETTERE

Del Core

MATEMATICA  
TECNOLOGIA

Sarra

LINGUE

Crivellari

ARTE

Diaferio

MUSICA

Pepe

EDUC. MOTORIA

Maglione

SOSTEGNO

Landro

PRESIDENTI INTERCLASSE PRIMARIA

PRIME

Pollice B.

SECONDE

Angelino

TERZE

Bua

QUARTE

De Angelis

QUINTE

Cortese

RESPONSABILI DI AMBITO DISCIPLINARE

STORICO-LING.

Severino

SCIENTIFICO-MAT.

Testai

ARTISTICO

Laudito

LINGUA 2 Inglese

Massa

SOSTEGNO

De Stradis

ED. MOTORIA

Vuolo



## FUNZIONI STRUMENTALI

Ogni funzione strumentale è al servizio di un'area strategica che richiede azioni coordinate da parte di un gruppo di lavoro/commissioni di entrambi gli ordini di scuola e di tutti i plessi. I gruppi di lavoro possono operare disgiuntamente, ma seguono le direttive della funzione strumentale che collabora con la presidenza per garantire uniformità di trattamento a tutti gli alunni, equa distribuzione delle risorse, correttezza e completezza delle informazioni agli utenti. Il responsabile di ogni gruppo di lavoro/commissione consegna alla funzione strumentale di riferimento il monitoraggio e la rendicontazione delle attività.

### SICUREZZA

Lano

Promuove e verifica la formazione degli addetti e dei preposti, attua azioni di sensibilizzazione nei confronti degli alunni, dei docenti e delle famiglie. Collabora al piano di miglioramento per gli aspetti della sicurezza con la DS, la DSGA, il Responsabile SPP e gli Enti Locali. Sorveglia il rispetto delle procedure, verifica il corretto uso della modulistica apposita, la correttezza e la tempestività delle comunicazioni. Con la collaborazione dei responsabili di plesso redige la mappa dei laboratori in uso e fornisce ai dipartimenti e alla DS le indicazioni utili all'assegnazione degli incarichi di responsabile di laboratorio. Coordina il team dei responsabili di laboratorio.

### INCLUSIONE

De Stradis - Donato

Unica area in cui sono proposte due figure, una per la scuola primaria e una per la scuola secondaria, che devono coordinare le proprie azioni e uniformare i comportamenti, in quanto il quadro normativo assegna un peso diverso alla certificazione degli allievi HC, BES, DSA in vista dell'esame di stato, sia per quanto riguarda la conduzione dello stesso sia per gli esiti che proporranno un percorso diverso nella scuola secondaria di secondo grado a seconda delle scelte operate da docenti e famiglie. Tale aspetto richiede un'attenzione particolare a tutto ciò che concerne la valutazione, e richiede esperienza diretta in commissione d'esame nella scuola secondaria. Le F.S. verificano congiuntamente l'aggiornamento della modulistica e delle procedure con gli attuali riferimenti normativi. Aggiornano i riferimenti istituzionali, curano i collegamenti con esperti per problematiche specifiche assicurando alla scuola una valida rete di relazioni, raccolgono le richieste e i suggerimenti dei docenti e delle famiglie, indirizzano e agiscono come impulso nei confronti delle figure competenti ad accogliere le richieste, diffondono le buone pratiche. Hanno titolo a partecipare ai consigli di classe in caso di necessità.

Cura l'aggiornamento del PTOF/POF sulla base delle informazioni fornite dalle altre funzioni strumentali e della commissione RAV/Piano di miglioramento. Stabilisce le date dei monitoraggi e della pubblicazione dei risultati con le figure responsabili dei progetti, INVALSI e prove d'istituto in modo che siano disponibili per la pubblicazione annuale. Collabora alla verifica dei risultati nel rispetto del piano di miglioramento.

Sovrintende al rispetto delle procedure e coordina la comunicazione dei docenti con la segreteria, fornendo i riferimenti necessari e la modulistica aggiornata. Opera in sintonia con la figura di riferimento della scuola primaria per l'equa distribuzione delle risorse, l'omogeneità dell'offerta formativa e la coerenza con il POF. Per la scuola secondaria coinvolge i responsabili dei dipartimenti per l'individuazione dei referenti di nuovi progetti. Verifica il raggiungimento degli obiettivi insieme alla figura di riferimento per la primaria e del Pdm.

Analisi, proposte e indicazioni utili per la valutazione del sistema scuola, secondo quanto deliberato in collegio dei docenti. Organizzazione delle attività di monitoraggio, di verifica periodica e finale, in collaborazione con il Dirigente Scolastico e con la Commissione di valutazione del RAV-Rapporto di Auto Valutazione d'Istituto, per la redazione di RAV, POF/PTOF, Piano di Miglioramento e Bilancio Sociale.

PTOF  
Di Gangi

PROGETTI  
Crivellari

VALUTAZIONE E  
RENDICONTAZIONE SOCIALE  
Deiù



Funzione strumentale di riferimento

Docenti responsabili per la formazione delle commissioni e la conduzione dei lavori

**INCLUSIONE**  
De Stradis - Donato

HC secondaria: Donato, Landro, Serra  
DSA secondaria: Donato  
HC primaria: Aimone  
DSA primaria: Cauili  
Stranieri: Laudito (primaria) e Mihaes (secondaria)

**SICUREZZA**  
Lano

ASPP: Napoli, Vincenti, Diaferio  
RLS: Landro

**POF/PTOF**  
Di Gangi

Resp. Curricolo: Anacoreta, Casabona  
Resp. RAV-PdM: Delù, Di Gangi, Rombolà, Ferro  
Referenti di plesso  
Orientamento secondaria: Palladino, Nasonte

**PROGETTI**  
Crivellari

Cancelli – resp. progetti primaria  
Crivellari – resp. progetti secondaria

**VALUTAZIONE E BILANCIO  
SOCIALE**  
Delù

Di Gangi – Ferro- Rombolà: procedure, modulistica e monitoraggi (parte informatica)  
Anacoreta – Casabona: curriculum d'Istituto  
Puliafito - Delù-Testai – Pollice T.: prove INVALSI

Commissione

Componenti

ORARIO

Primaria:  
-collaboratrice primaria Vocino  
-referenti di plesso Viscardi, Pollice T.  
Secondaria:  
-insegnanti Tetti, Rosa, Crivellari  
Organizzazione laboratori/sportelli: Silva, Crivellari, Delù, Sabatino

VISITE E VIAGGI DI ISTRUZIONE

Primaria:  
-presidenti di interclasse con il compito di definire le uscite nel rispetto del PTOF e individuare per ogni data/uscita un/una docente che parteciperà all'uscita e terrà i contatti con la segreteria.  
Secondaria:  
-resp. di plesso (per la verifica dell'individuazione dei docenti accompagnatori e riserve) – Villa - Imburgia

CONTINUITA' E ORIENTAMENTO  
FORMAZIONE CLASSI

Referenti di plesso - Responsabili HC e BES  
Insegnanti SEC Sarra, Villa, Palladino, Parrella, Tetti, Nasonte;  
PRIM Severino, inss. classi quarte primaria  
Orientamento: Palladino, Nasonte

ORGANIZZAZIONE EVENTI

Docenti che svolgono attività didattiche curriculari ed extracurriculari da presentare nelle manifestazioni pubbliche e negli incontri con le famiglie, in concorsi interni ed esterni.  
Coord. eventi: Sarra - Tetti ; Viscardi- Pollice T.

AZIONI PROGETTUALI FASCE  
DEBOLI

Docenti che progettano azioni, preferibilmente con finanziamenti esterni, a sostegno di alunni con difficoltà.  
Minaes, Donato, Casabona, Argentino